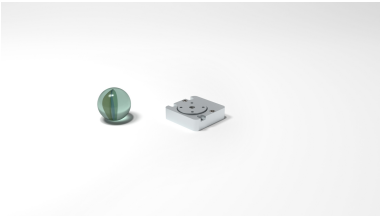

SRT-2006 - Cryogenic Rotation Stages

Der SR-2006 ist speziell für den Einsatz bei kryogenen Temperaturen konzipiert. Seine Außenabmessungen passen perfekt zu den Abmessungen von Mehrachsensystemen, die aus kryogenen Linearpositionierern der Serie SLC-17 aufgebaut sind. Miniaturisierter kryogener Rotationspositionierer, dessen Außenabmessungen zu Mehrachsaufbauten mit SLC-17-Positionierern passen.

	Mechanical
Blocking Torque [Ncm]	0.3
Max. Normal Force [N]	0.5
Dimensions [mm]	20 x 20 x 6.5
Travel [°]	unlimited
	Accessories
Angular Velocity [°/s]	>10
	Open-loop
Open-Loop Resolution [µ°]	< 10
Angular Velocity [°/s]	>10

Copyright © 2024 SmarAct GmbH • All Rights Reserved.
SmarAct GmbH | Schuette-Lanz-Strasse 9 | 26135 Oldenburg | Germany T: +49 441 – 800 879 0 | Email: info-de@smaract.com