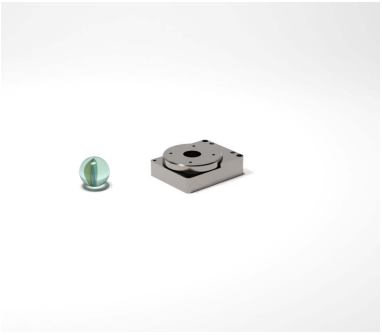

SR-2812-CR - 低温旋转台

SR-2812-CR 专为低温环境设计。其外部尺寸与采用 SLC-24 系列低温线性舞台构建的多轴系统尺寸完全匹配。因此，可通过 SR-2812-CR 轻松为这些系统添加旋转自由度。
一种低温旋转台，其尺寸与多轴SLC-24定位系统完美匹配。

	Mechanical
Blocking Torque [Ncm]	>1
Max. Normal Force [N]	2
Dimensions [mm]	37.5 x 30 x 12
Travel [°]	unlimited
	Accessories
Angular Velocity [°/s]	>5
	Open-loop
Open-Loop Resolution [µ°]	<1
Angular Velocity [°/s]	>5

版权所有 © 2026 SmarAct GmbH • 保留所有权利。
SmarAct GmbH | Schuette-Lanz-Strasse 9 | 26135 Oldenburg | 德国 T: +49 441 – 800 879 0 | 电子邮箱：info-de@smaract.com